

# CULEBRAS VENENOSAS DE LA FLORIDA



Serpiente oriental de cascabel (crótalo) de dorso de diamante



Crótalo pigmeo



Crótalo de los cañaverales



Cabeza cobriza

**VENENOSAS**



Coralillo

## IDENTIFICACIÓN DE PIT VIBORAS

(Culebras cascabel, Cobras, Víboras)

Cabeza triangular grande, pupilas elípticas, cavidad sensorial presente entre las fosas nasales y el ojo.

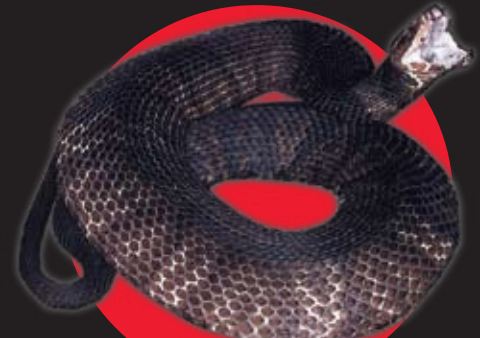

Mocasín de agua

## IDENTIFICACIÓN DE LAS CULEBRAS CORALES

Anillos rojos y negros intercalados por un anillo amarillo de por medio.

Especies similares no venenosas, como son la culebra real escarlata, que tiene un anillo negro que se intercala uno de por medio con los anillos rojo y amarillo y puede ser confundida con la culebra coral.

**NO VENENOSAS**



Serpiente rey escarlata

**Si**

- ✓ Calme o reanime la víctima.
- ✓ Quítele las joyas o la ropa apretada cubriendo la extremidad en la que tiene la mordida.
- ✓ Inmovilice la extremidad si es posible.
- ✓ Mantenga el área de la mordida al nivel del corazón o por debajo del mismo.
- ✓ Lave con agua suavemente.
- ✓ Busque ayuda médica lo más pronto posible.
- ✓ Este preparado para tratar a la persona por shock.

**No**

- ✗ Alimente la víctima.
- ✗ Haga cortes alrededor de la herida.
- ✗ Ponga en hielo la extremidad mordida.
- ✗ Le aplique un torniquete.

**POISON**  
**Help**<sup>TM</sup>  
**1-800-222-1222**

Llame al centro de información de envenenamiento de la Florida para una consulta con el toxicólogo y para recibir instrucciones en el uso de antídotos.



florida's poison centers  
**Children's Medical Services**

Centros en: Tampa - Miami - Jacksonville